

SKOLEN VED HAVET

HUNDESTED



Bygherre:	Skolen ved Havet
Placering:	Hundested
Anvendelse:	Midlertidig skole
Bruttoareal:	84 m ²
Modultype:	S2000
Antal moduler:	3 stk
Indflytning:	2018
Entreprise:	Fagentreprise



Det er ikke kun eleverne på Skolen ved Havet, der har vokseværk. Det har skolen også. Så mens privatskolen får bygget den helt rigtige permanente skolebygning til 125 elever, er en del af den midlertidige pladsudfordring løst med en mindre modulløsning på tre Expandia S2000 skolemoduler.

De tre moduler har givet 84 ekstra kvadratmeter med et klasselokale på 51 m², en fordelingsgang, to toiletter og et lille opholdsrum på 7 m². Et godt eksempel på, at moduler også er løsningen til de mindre pladsudfordringer.

SKOLEN VED HAVET

HUNDESTED

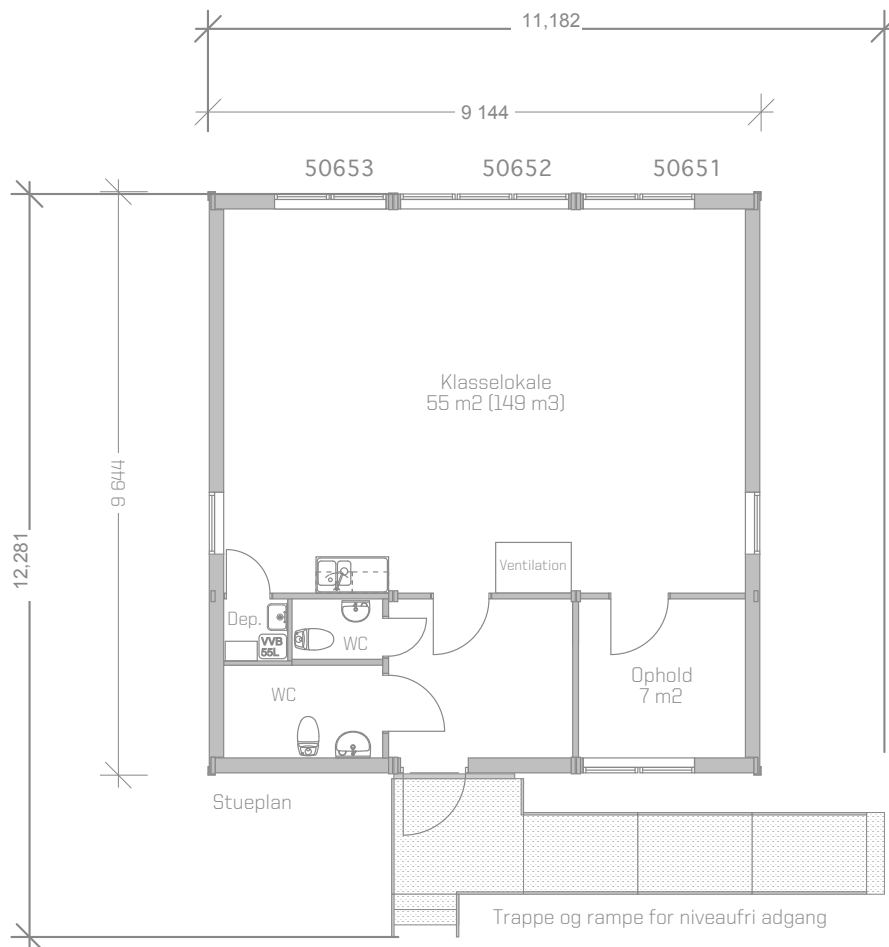

PLANLØSNING