

LYSTRUP SKOLE

AARHUS KOMMUNE



Bygherre:	Aarhus Kommune
Placering:	Lystrup
Anvendelse:	Midlertidig skole
Bruttoareal:	616 m ²
Modultype:	S2000
Antal moduler:	22 stk
Indflytning:	2018
Entreprise:	Totalentreprise



Oftest placeres midlertidige moduler i for eksempel skolegården, på sports- eller p-pladsen. Der hvor der er "fladt", og hvor der kræves meget lidt eller slet intet forarbejde. Men på Lystrup Skole ved Aarhus var det noget mere op ad bakke. For der var en 80 cm niveauforskel på det areal, hvor 22 Expandia S2000 skolemoduler skulle placeres.

Løsningen blev, at de mere end 600 m² klasselokaler i to etager blev monteret på et punktfundament i beton. Ret enkelt – og et eksempel på, at vi nok skal få modulerne i vater, selvom underlaget ikke er det.

LYSTRUP SKOLE

AARHUS KOMMUNE

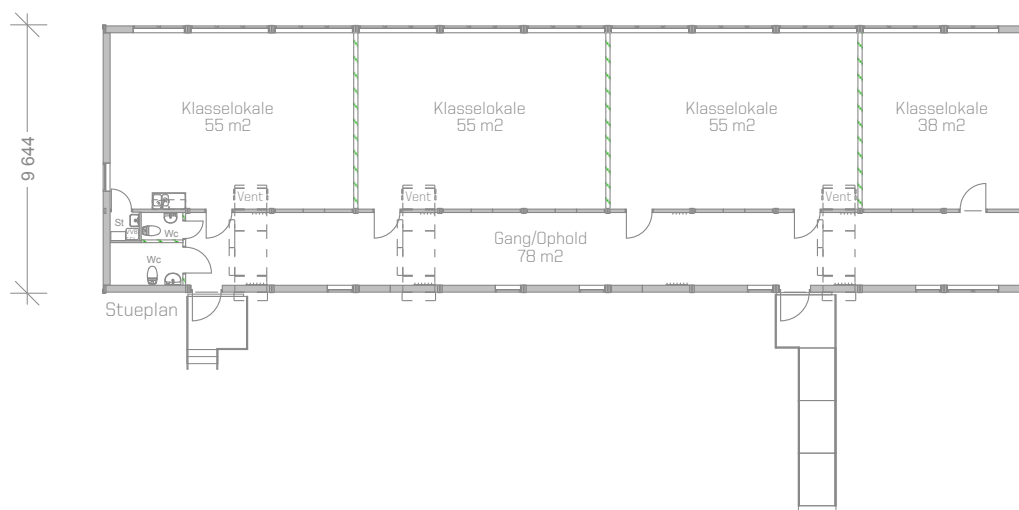
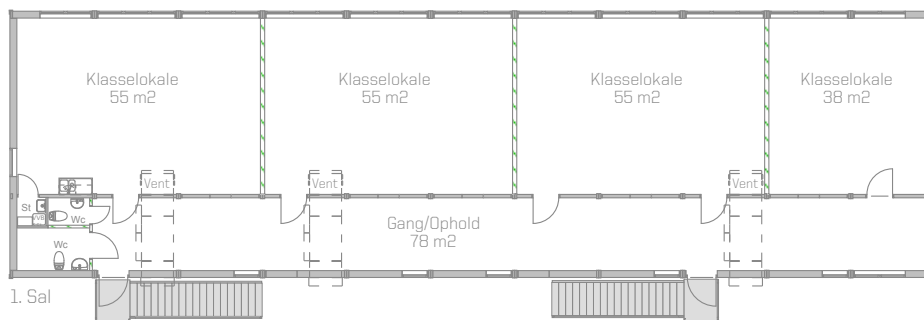

PLANLØSNING